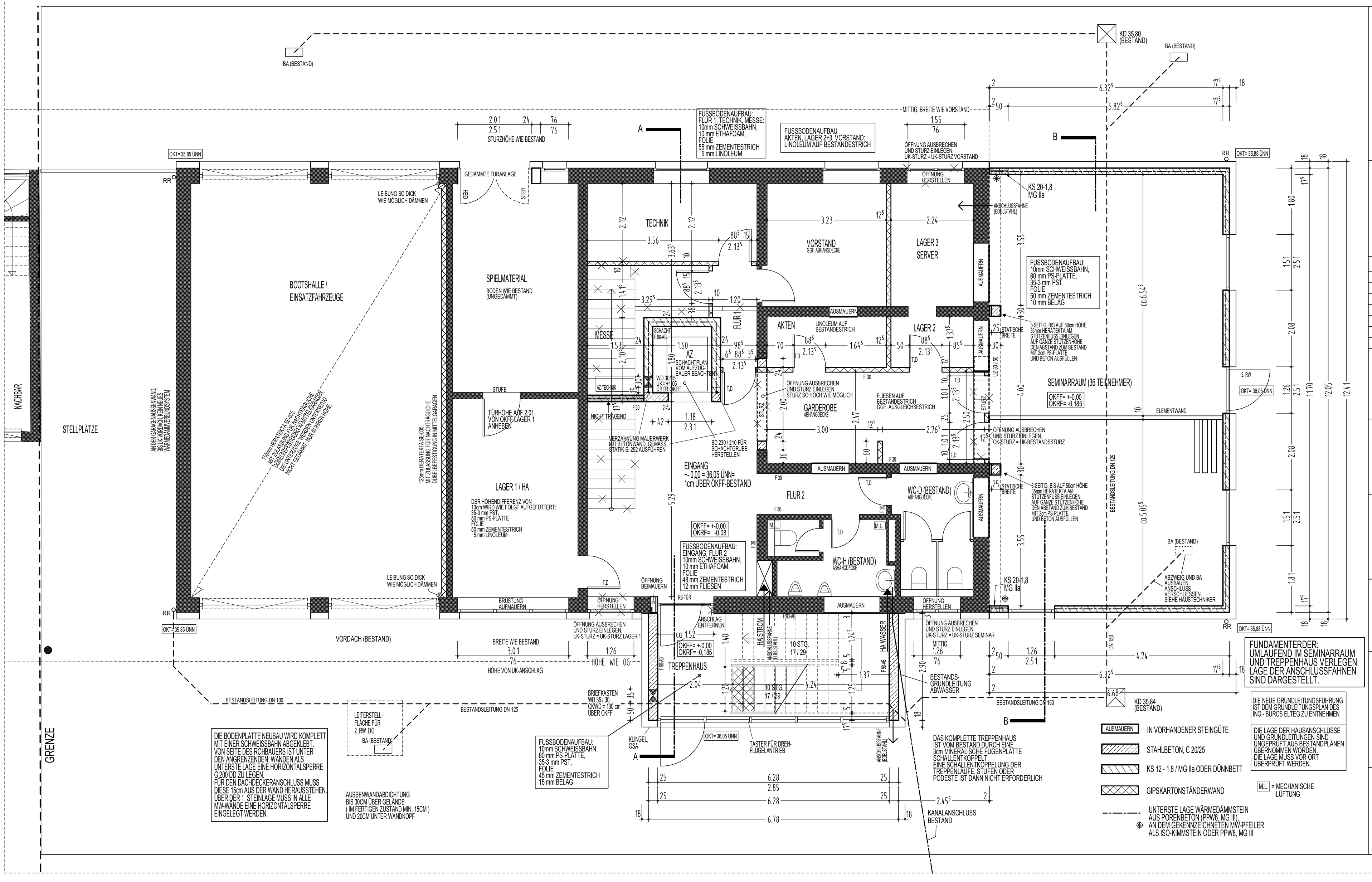

ACHTUNG :

DER PLAN GILT NUR IN VERBINDUNG MIT:
- DEN SCHAL- UND BEWEHRUNGSPLÄNEN DES STATIKERS
- DEN SCHLITZPLÄNEN DES HAUSTECHNIKERS

ABWEICHUNGEN IN DEN ANGABEN, VERMASZUNGEN ODER SONSTIGEN PLANINHALTEN SIND DER BAULEITUNG SOFORT MITZUTEILEN UND VOR DER AUSFÜHRUNG ZU KLÄREN.

ALLE HÖHENANGABEN BEZIEHEN SICH FALLS NICHT ANDERS VERMERKT AUF OKFF

KURZZEICHEN-ERLÄUTERUNG

OKRF	= OBERKANTE-ROHFUSSBODEN	BA	= BODENAUSSPARUNG
OKRD	= OBERKANTE-ROHDECKE	FD	= FUNDAMENTDURCHBRUCH
OKFF	= OBERFANTE-FERTIGFUSSBODEN	UK	= UNTERKANTE
DD	= DECKENDURCHBRUCH	VK	= VORDERKANTE
WD	= WANDDURCHBRUCH	R	= ROHBAU
WA	= WANDAUSSPARUNG	BH	= BRÜSTUNGSHÖHE
WS	= WANDSCHLITZ	BG	= BAUGRUBENSOHLE

ÄNDERUNG	DATUM	INDEX

BAUHERR
DLRG
LANDESVERBAND NORDRHEIN e.V.
NIEDERKASSELER DEICH 293
40547 DÜSSELDORF
TEL.: 0211 / 536060

ARCHITEKT
DIPL.-ING. F. LÜTZENKIRCHEN
IM BRUCH 2
51371 LEVERKUSEN
TEL.: 0214 / 8609486
FAX : 0214 / 8609487

STATIK
INGENIEURBÜRO
WIESELER / SOKO
ALTE LANDSTRASSE 118
51373 LEVERKUSEN
TEL.: 0214 / 8606346
FAX : 0214 / 8606348

HAUSTECHNIK
elteg GMBH
KLEINHÜLSEN 42a
40721 HILDEN
TEL.: 02103 / 33166-0
FAX : 02103 / 33166-99

TITEL
ERDGESCHOSS

OKFF-NEU=
+-0,00 = 36,05 ÜNN=
1cm ÜBER OKFF-BESTAND

PLANDATUM	22-05-2009
GEFERTIGT	LÜTZENKIRCHEN
MASSTAB	1/50
PLANNUMMER	1/0
INDEX	
FORMAT	90 x 48

PROJEKT
ERWEITERUNGSANBAU UND UMBAU
DLRG LV - NORDRHEIN e.V.
NIEDERKASSELER DEICH 293
40547 DÜSSELDORF